芽莊 在哪裡 大叻.美奈 *Where is Nha Trang?*

位於越南南岸的沿海城市，地理位置位於胡志明及峴港的中間，坐擁綿延6公里長的海岸線，清澈的海水與碧藍的天空，熱情的陽光與純淨的沙灘，如此美麗的景色深深吸引當地人與世界各國觀光客慕名前來，除了令人著迷的風景及景點外，這裡還有許多刺激的跳島之旅及水上活動，就等著您來探索。國際大型知名飯店紛紛都已進駐，您還在等什麼呢？

吉普車衝沙

安排令人驚呼連連的吉普車(4~5人一部)四輪驅動衝沙之旅，上下起落於沙丘之間。因為積年累月的海風吹拂所天然形成的白沙丘，範圍約5平方公里，高低起伏落差可達20公尺，而要親身感受這近5層樓的高度，就坐上吉普車準沒錯！

金桑寺

▲黃金佛手橋

▲世界最大黃金轉經輪

這是一個文化和精神旅遊景點，距Lien Khuong機場約15公里。桑騰山的設計靈感來自曼陀羅圓，象徵著內外世界的連結。這裡融合了喜馬拉雅山的文化美學，營造出一個治癒心靈的避風港。

SAMTEN HILLS DALAT

水舞秀

水與色的巧妙結合，一場酣暢淋漓的聲光派對，水上音樂表演以動聽的音樂令遊客留下深刻印象並帶給遊客不同的情感體驗。

塔塔秀TATA SHOW

體驗越南首部耗資 1,000 萬美元的實景多媒體大製作。塔塔秀匯聚專業的演員陣容，帶領觀眾與海洋王子和勇敢的猴子蒙塔一起穿越 3 個神奇的世界，踏上激動人心的冒險之旅。

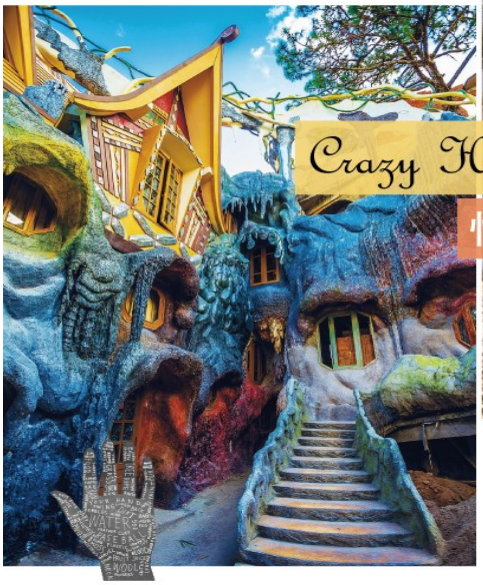

Crazy House 怪怪屋

怪怪屋是由留學俄羅斯的越南女建築師所設計興建的，充滿無限想像的建築是大叻的知名景點，這裡的建築及環境如同它的名字一樣，瘋狂到淋漓盡致的境界，最正常的就是怪怪屋裡的花花草草，而怪怪屋是非常有特色及參觀價值喔，特立獨行而脫俗不凡。

Hon Tam Island 泥漿浴

MerPerle Hon Tam 泥浴的靈感來自梯田建築，設計在超過 16,000 平方米的開放空間中，在綠色場所的調節池周圍提供各種服務選項，無疑創造了進入時最愉快的時刻。這個越南島上最大的泥浴綜合設施將是您前往 Hon Tam 島度假的一個加分項。

仙女溪

一個非常美麗的名字但不算太長的溪，上游是紅沙丘，所以溪裡的沙泥是紅色的，而白色石灰岩壁，也是所謂的喀斯特地形(尖尖像樹的造型)，這也稱溶蝕地形或石灰岩地形，是具有溶蝕性的水對可溶蝕的岩石進行溶解作用，形成的特殊地表型態。它其實是一條流過美奈東側的小溪，隱藏在茂密的樹林中，映襯著藍天白雲，在沙丘和岩層中，風景非常獨特和震撼。

Clay Tunnel
巨人世界泥雕公園

距離大叻市區約30分鐘車程，當地藝術家以在地特有紅土打造一座長達近2公里的巨人國般的「泥雕公園Clay Tunnel」，並以大叻歷史、代表地標、近代創作與最新時事分為4大主題。

Hon Chong Promontory
鍾嶼岬

五指岩，是法國電影《情人》外景拍攝地之一，臨近尾聲時，男女主角站在海邊的礁石旁，做最後的道別。有著一個唯美的故事，抵達之後，卻發現從未見過如此唯美的海。

越南小吳哥

占婆塔 Thap Ba Ponagar

距離芽莊市郊北邊約1.5公里處的波那迦塔，建於西元7世紀的占婆王朝，原應有10個塔座，目前僅存4座塔廟，對外國人來說，這裡是見證占婆王朝的遺跡之聖地，中國的史書曾經贊揚占婆人是“砌磚藝術大師”，觀看之後，不得不說確實有根據。

大叻 瑪麗修道院

是一座充滿歷史和宗教氛圍的修道院。其建築風格融合了法國殖民時期的特色，散發出濃厚的歐洲古典美。院內保存著珍貴的宗教藝術品和文物，吸引無數遊客和信徒前來朝聖和探索。

DOMAINE DE MARIE CHURCH

大叻達塔拉瀑布

體驗亞洲最長過山車馳騁山林速度感，進入景區等待導遊購買過山車車票，安排大家一人一台斜軌滑車穿過雨林，驚險刺激、峰迴路轉後來到瀑布區，看似需要自行控制的滑車其實是半自動控制，無須擔心駕駛技術，沿著一段陡峭的下坡路可看到位於半山腰的瀑布。一路上雨林風光迷人，到處是各色蝴蝶和各種鳥類的鳴叫。

寬廣的大農場

可愛動物朋友的家

草橇滑梯／漂浮彩虹滑梯

越南大叻市以其獨特的自然風光和豐富的文化遺產而聞名。近年來，這座城市迎來了一個令人振奮的新景點—蒙古世界（Mongo Land），成為遊客和本地居民的矚目之地。 蒙古世界座落於大勒市的郊區，佔地廣闊，環境優美。一進入這片區域，你就會被其獨特的蒙古風情所吸引。蒙古包、色彩繽紛的風車和悠閒的草原景觀仿佛穿越時空，置身於遙遠的蒙古大草原。

蒙古世界
Mongo Land

Cam Tu Cau

踏入繡球花園，彷彿步入色彩繽紛的花海。漫步於蜿蜒小徑，您將被各式繡球花及其他花卉所迷倒。從大球型到鏤空帽型，每朵花都散發出迷人的芬芳，給予您一份難忘的寧靜與美麗。

DECEMBER HOTEL

十二月飯店

December Hotel

十二月飯店擁有246間客房，面積從28平方公尺至160平方公尺不等。每間客房都擁有精心設計的空間，帶來最舒適的個人體驗。許多不同的風景可以滿足度假村的所有要求。海洋的清涼藍色調和奢華的白灰色調，舒適的客房室內設備經過精心的呵護和佈置，讓您在酒店的體驗始終是最特別、最舒適的。

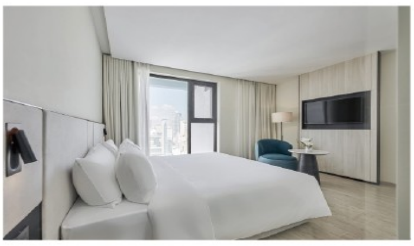

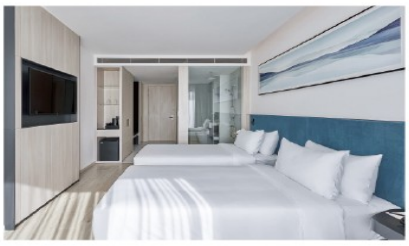

DALAT WONDER RESORT

奇蹟度假飯店

Dalat Wonder Resort

大叻奇蹟度假村坐落於美麗的屈曲湖（Tuyen Lam Lake）畔，是一個結合歐洲村莊風格與越南自然美景的豪華度假勝地。度假村擁有獨特的建築設計，宛如童話中的夢幻莊園，提供多種住宿選擇，包括別墅和湖景房，適合情侶、家庭或朋友群體住宿。

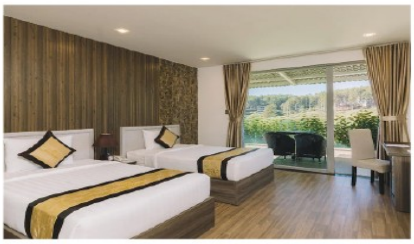

STARLUX 星宇航空 華麗新生 閃耀如星

「星宇」兩字由創辦人張國煒親自命名，「星」字是因父親張榮發在早期跑船時，還沒有GPS，都是靠著仰望星空來判斷方位，「宇」字則是張國煒自己的期許。兩字合在一起，代表該公司未來期許能飛向宇宙、沒有極限。

引進空中巴士機種，自首航起提供365天全年無休的飛行服務。
機艙設計是由BMW集團旗下的Designworks設計團隊操刀，機艙主色調概念名為「雅仕純茶Pure Tea」，呼應品牌識別色，整體機艙及座椅以大地暖色系定調，量身訂製專屬星宇風格的機艙空間。

全機配置AVOD機上娛樂系統（經濟艙提供10.1吋螢幕720P，請自備單孔耳機支持減塑）及USB插座。
全機供有免費WIFI服務（經濟艙提供免費文字訊息WIFI服務）
經濟艙以新式的超薄椅背結構大幅增加腿部空間。

此外，星宇連味道都講究！全球唯一「星宇香」Made in Taiwan，為機艙環境量身打造，猶如翱翔於宇宙中的寧靜與清新，溫暖如家的空間氛圍。

STARLUX

□□	□□□□-□□	□□□□-□□	□□-□□□□	□□□□	□□□□
□1□	14:40	17:15	TPE/SGN	□□□□	JX713
□8□	11:30	15:50	SGN/TPE	□□□□	JX712

★ □1□ □□/□□□(□□□□□□□□□□□)

【】□□□□□Sài Gòn。、。。

□□□ATHENA □ TAN SON NHAT HOTEL □□□□□□		
□□□XXX	□□□□□□□	□□□SAIGON3 □□□□□□□□□(□□□) US 10

★ □2 →→→ (□□□□□□□)→→

【 Red Sand dune】一。 。□□□□□□□□□□□

【 Nha Trang Cathedral】□□□□□□□□□□□Christ the King Cathedral—— 1928-1933 、《》。。。 —。 。 —。

□□□December Hotel □□□□□□□		
□□□□□□□□□	□□□□□□□□□□□□(□□□) US 10	□□□□□□□□□□□□□□□ US 10 (—.□.□□□□□□(□□□))

★ □ 3 □ □□□□□□□□□□~→→→(□□□)→、TATA SHOW

【 Hon Tam Island(□□□)】“□□□”□□□□□□□□□□□□□□

。 ，，。 。 ，，。

【 ，】□□□□□□□□□□Samten Hills Dalat「བསམ་གཏན་」。Lien Khuong □□□ 15 。。。

□□□□□□□□□□

★ □ 8 □ □□□/□□□□□□□

□□□□□□□□,□□□□□□□ 8。

□□□□□□□□		
□□ O□□□□□□□	□□ O□□□□□	□□ X□XXX

【、】

»

▲□□□□□□□□□□□ 16、24 □□□□□□□□□□□□□□□□□□□□□15。

▲□□□□□□□□□□(□□□□□□□□)。。

▲。

▲□□□□□□□□□□□□□□□□□□□